



1148. Budapest, Örs vezér tere 3. tel.: +36/20 3972928

e-mail: ahoklabor@gmail.com www.ahok.hu

Laboratóriumi lelet

Beküldő:

Állatorvosi Hematológiai és
Onkológiai Központ

Kapcsolat: +36 1 308 8492

Mintavétel ideje: 2023.09.21.

Iktatás ideje: 2023.09.21.

Laboratóriumi azonosító: 2023/17164

Tulajdonos neve: Márton Éva (31941)

Állat neve: Csavi

Törzsszáma: 32941

Faja: Kutya

Fajtája: keverék

Ivara: ivartalanított hím

Születési ideje: 2016.10.20.

Kért vizsgálatok:

Vérkép lézeres, Vérkenet citológia (panelhez kérhető)

Vizsgálatra érkezett anyagok:

HEMATOLÓGIA

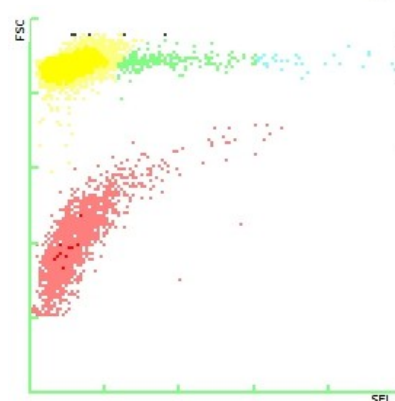
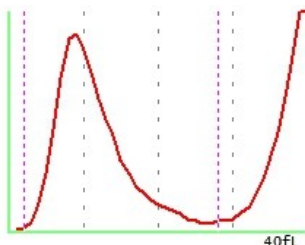
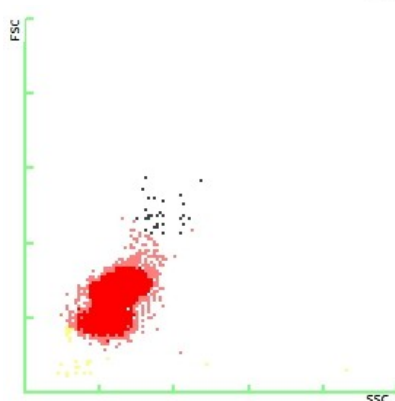
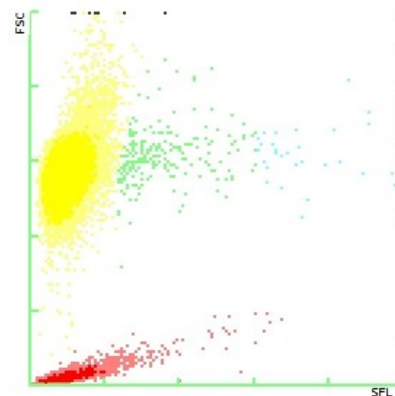
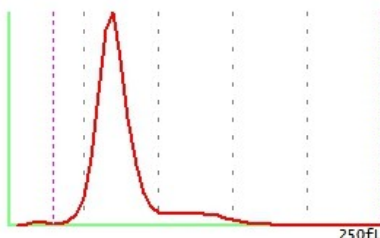
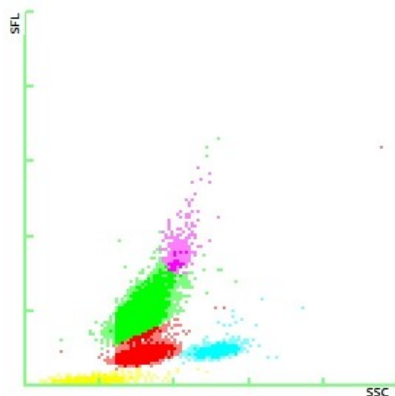



Állatorvosi Hematológiai és Onkológiai Központ Laboratórium



1148. Budapest, Örs vezér tere 3. tel.: +36/20 3972928
e-mail: ahoklabor@gmail.com www.ahok.hu

Vizsgálat	eredmény	min	mértékegység	referencia
Vérkép lézeres				
Vörösvérsejtszám	6,14		$\times 10^{12}/L$	5,2 - 8,3
Hemoglobin	150		g/L	120 - 200
Hematokrit	0,40		L/L	0,35 - 0,60
MCV	65,8		fL	65,0 - 75,0
MCH	24,4		pg	21,0 - 26,0
MCHC	371		g/L	300 - 385
CH	24,0		pg	20,5 - 24,2
RDW	16,2		%	14,0 - 19,0
RDW-SD	32,7		fL	
Thrombocytaszám	340		$\times 10^9/L$	120 - 480
MPV	10,4		fL	7,0 - 13,0
PCT	0,32		%	0,15 - 0,39
PDW	11,9		fL	10,0 - 20,0
P-LCR	27,6		%	
Fehérvérsejtszám	33,5	+	$\times 10^9/L$	5,0 - 13,0
Neutrophil granulocyta %	26,9	-	%	40,0 - 80,0
Eosinophil granulocyta %	4,4		%	$\leq 8,0$
Basophil granulocyta %	0,1		%	$\leq 1,0$
Lymphocyta %	66,7	+	%	12,0 - 50,0
Monocyta %	1,9		%	$\leq 6,0$
Neutrophil granulocyta szám	9,0		$\times 10^9/L$	2,0 - 10,4
Eosinophil granulocyta szám	1,5	+	$\times 10^9/L$	$\leq 1,0$
Basophil granulocyta szám	0,0		$\times 10^9/L$	$\leq 0,20$
Lymphocyta szám	22,3	+	$\times 10^9/L$	0,6 - 6,5
Monocyta szám	0,65		$\times 10^9/L$	$\leq 0,78$
Reticulocyta %	1,02	+	%	$\leq 1,00$
Reticulocyta szám	62,60	+	$\times 10^9/L$	$\leq 50,00$
CHr	27,1		pg	
L-RTC %	86,7		%	
M-RTC %	9,7		%	
H-RTC %	3,6		%	



Állatorvosi Hematológiai és Onkológiai Központ Laboratórium



1148. Budapest, Örs vezér tere 3. tel.: +36/20 3972928

e-mail: ahoklabor@gmail.com www.ahok.hu

Vizsgálat

eredmény

min

mértékegység

referencia



Állatorvosi Hematológiai és Onkológiai Központ Laboratórium



1148. Budapest, Örs vezér tere 3. tel.: +36/20 3972928

e-mail: ahoklabor@gmail.com www.ahok.hu

CITOLÓGIA

Releváns kórelőzmény:
Minta származási helye:
Elváltozás leírása:
Egyéb megjegyzés:

Vizsgálat min

Vérkenet citológia (panelhez kérhető)

Fehérvérsejtszám	33,5		x10 ⁹ /L	
Neutrophil: Szegment %	25,62	-	%	40 - 80
Lymphoid: Kislymphocyta %	41,32		%	12 - 50
Lymphoid: Nagy lymphoid sejt %	27,76		%	
Eosinophil %	5,79		%	≤ 8
Monocyta %	2,48		%	≤ 6
Neutrophil: Szegment	8,58		x10 ⁹ /L	2 - 10,4
Lymphoid: Kislymphocyta	13,84	+	x10 ⁹ /L	0,6 - 6,5
Lymphoid: Nagy lymphoid sejt	9,30		x10 ⁹ /L	
Eosinophil	1,94	+	x10 ⁹ /L	≤ 1,04
Monocyta	0,83	+	x10 ⁹ /L	≤ 0,78
Thrombocyta szám, kézi	350		x10 ⁹ /L	120 - 480
Thrombocyta, megjegyzés				
Több macrothrombocyta.				
Anisocytosis	+			
Poikilocytosis	+			
Hypochromasia	Enyhe			
Spherocyták	1		db/látótér	
Polychromatophil sejtek	2		db/látótér	
Autoagglutinatio	+			
Anaplasma spp	negatív			
Babesia spp	negatív			
Mycoplasma haemocanis s. haemofelis	negatív			

Konklúzió

Lymphoblastos leukaemia/lymphoma.

Javaslat

Valószínűleg krónikus leukaemia akut fázisba való átmenete.



Állatorvosi Hematológiai és Onkológiai Központ Laboratórium



1148. Budapest, Örs vezér tere 3. tel.: +36/20 3972928
e-mail: ahoklabor@gmail.com www.ahok.hu

Dr. Vajdovich Péter
ph